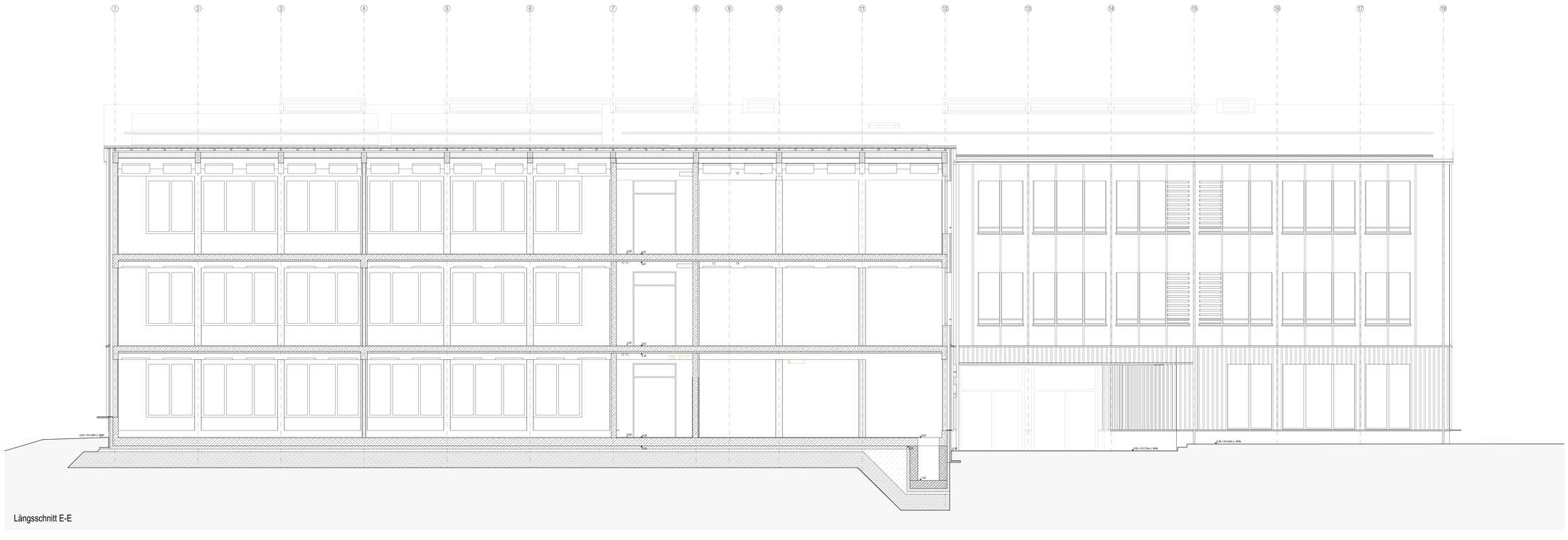

Längsschnitt E-E

Diese Planung gilt nur in Verbindung mit den statischen Konstruktionsplänen und sämtlichen Detailplänen der Fachingenieure.

Die Vorgaben des Brandschutzkonzeptes sind zu beachten.

Angaben über Schlitze/Durchbrüche sind vor Ausführung vom Unternehmer gemeinsam mit den Projektanten zu prüfen und zu besprechen.

Gründung, Bodenplatte, Fundamente, aufgehende Wände aus Stahlbeton gegen Erdreich, sind entsprechend der DIN-Vorschrift auszuführen.

Arbeits- und Dehnfugen zwischen Stahlbetonteilen sind gegen eindringende Feuchtigkeit wasserdicht nach DIN herzustellen.

Gegen anstauendes oder drückendes Wasser durch Bauteile, gleich welcher Art, haftet allein das ausführende Unternehmen.

Die Auflage des Bauscheins, die DIN-Vorschriften, daraus resultierenden Notverzögleiten, sowie das Bodengutachten, sind zu beachten.

Die Anforderungen an den Schall- und Wärmeschutz sind entsprechend den vorliegenden Gutachten zu berücksichtigen und zu erfüllen.

Maße im Bestand, sowie bei Um- und Ausbau, sind grundsätzlich Fertigmaße, d.h. über Fertigboden, wenn nichts anderes angegeben ist.

Datum und/oder Änderungen, sowie Planungsstände beachten, ansonsten gilt größter Maßstab.

ABKÜRZUNGEN ALLGEMEIN

AHD	Abgehängte Decke	ST	Sturz
AH	Ablaufghöhe	STG	Steigungen
BE	Bodenebene	STR	Stahlbeton
BK	Bruttomaß	STW	Schwelle
BRH	Brüstungshöhe ab OKFFB d. Geschosses	TP	Gefällestellpunkt
BSPR	Bodensprung	UK	Unterkante
DF	Dehnfuge	UZ	Übertrag
DGL	Deckenguß	UZ	Unterzug
DSPR	Deckensprung	VK	Vorderkante
FBHV	Fußboden-Heizungsverteiler	WD	Wärmedämmung
FD	Fertigdecke	WDVS	Wärmedämmverbundsystem
FE	Fensterbänken		
FL	Fliesenspiegel		
FT	Fertigteil	ABKÜRZUNGEN BRANDSCHUTZ	
FU	Fundament	BW	Brandwand
HP	Gefällehochpunkt	fb	feuerbeständig (F90)
IK	Innenkante	hf	hochfeuerhemmend (F60)
M	Motorantrieb / Elektroanschluss	fh	feuerhemmend (F30)
NK	Nutzkante	nb	nichtbrennbar
RD	Rohrdecke	ve	schwerentflammbar
RB	Rohrkußboden	1.RW	1. Rettungsweg
RR	Regenrohr	2.RW	2. Rettungsweg

ABKÜRZUNGEN AUSSPARUNGEN

b	Breite	BD	Bodendurchbruch
d	Baustärke	DD	Deckendurchbruch
D / Ø	Durchmesser	KB	Kernbohrung
SN	Nennweite	WD	Revisionsöffnung
l	Länge	WD	Wanddurchbruch
t	Tiefe	WS	Wandschlitz

BAUSTOFFE

	Bestand
	Beton bewehrt (STB)
	Mauerwerk (MW)
	WU-Beton
	Betonfertigteil
	Beton unbewehrt
	Wärmedämmung weich
	Wärmedämmung hart
	Estrich
	Sichtbeton
	Holzwerkstoff
GK(F)15-GKB	GK-Ständerwand (TW)
2X(CF)12,5-GKB	LB-Ständerwand (TW)

SYMBOLE

	OK Fertig / Roh
	UK Fertig / Roh
	VK Fertig / Roh
	WS B/T/H Wandschlitz
	WD B/H Wanddurchbruch
T30(fh)/T60(fh)	DD L/B Deckendurchbruch
F30/F60	BD L/B Bodendurchbruch
030/060/090	BS L/B/H Bodenschlitz
	DK Deckenkernbohrung
	BK Bodenkernbohrung
	DSP Deckensprung
	BSP Bodensprung
	Änderungsmarker
	Detailverweis

BRANDSCHUTZ

	BW Brandwand
	Bauart BW (b und n Bauart BW)
	EI 60-AB hochfeuerhemmend
	EI 30-AB feuerhemmend
	Rauchdicht
T30(fh)/T60(fh)	Feuerwiderstandsdi. Türen
F30/F60	Feuerwiderstandsdi. Fenster
030/060/090	BSV o. Schutz Wärmedämmung
RS	Rauchschutztür
S	Selbstschließend
D	Dichtschließend
FSA	Feststellanlage
OTS	Obertürschließer

AUSSTATTUNG

	Möblierung fest
	Möblierung lose

GEWERK

	HLS - Heizung,Lüftung,Sanitär
	ELT - Elektrotechnik
	LA - Freianlagenplanung
	TK - Tragwerksplanung

HÖHENKOTEN

- Unterkante Rohdecke
- Unterkante Fertigdecke
- Oberkante Fertigboden
- Oberkante Rohdecke

DURCHBRÜCHE

5 DD 30/15
Gewerk / Öffnungsart — Länge / Breite

UNTERZÜGE

Erläuterung Bildmaßen: entspricht stets der statischen Höhe

UZ 5 MX 65
UK UZ = +2,10



RAUMSTEMPEL

Raumnummer
Raumbezeichnung
Netto-Raumfläche (NRF)
Lichte Raumhöhe (LH)
Brutto-Grundfläche (BGF)
Nische (NI)
Raumfläche (G)

TÜRSTEMPEL

Türnummer
Türart
Brandschutz
Schallschutz
Rauchschutz
Bemessungswerte (BGS)

FENSTERSTEMPEL

Fensterart
Bemessungswerte (BRH)
Durchsicht (DTH)
Ausstellung außen
Ausstellung innen

WANDSTEMPEL

Bauteil / Wandstärke / Brandschutz /
Schallschutz empfohlener Wert

z.B.: GK 15 F30 ø47 dB
z.B.: LB 15 ø42 dB

ABKÜRZUNGEN RAUMSTEMPEL

BETON	Beton
STB	Stahlbeton
KP	Kartoplatte
H-ZS	Holz-/Akustik-Deckensegel
GF	Gipsfaserplatte
LB	Lehmbauplatten
GKB	Gipskartonbeplankung
HW	Holzwolleplatten
GIT	Gitterrost
DFF	Dach/Wetterfenster

ABKÜRZUNGEN TÜRSTEMPEL

T/Profil	Holz-Glas-Element
HO	Holzblatt
SH	Schiebetür
IF	Innenfender
NSÖ	Nachstromöffnung
FR	Feuchtraum

BODENBELÄGE

WS	Werksstein
LIN	Linoleum
PVC-A	Kautschuk abstellfähig
FLI	Fliesen
IPA	Industrieparkett
SAL	Sauberlauf
STA	Staubbindender Anstrich
ABA	Abstellfähiger Anstrich

TÜRSCHEINE

ESG	Einscheibensicherheitsglas
VSG	Verbundglas
DIV	Drahtglas
MSG	Mehrschichtglas
ISO	Isolierglas
SPG	Spiegel
GLA	Glasbaustein
KRI	Kristallglas
ACR	Acrylglas
PC	Polycarbonat
	Rauchschutzglas
	Schallschutzglas
	Sicherheitsglas

ABKÜRZUNGEN FENSTERSTEMPEL

BRH	Brüstungshöhe
FH	Fensterhöhe
FB	Fensterbreite
FT	Fensterteilung
FA	Fensterachse
FL	Fensterlänge
FF	Fensterfläche
RAH	Raumhöhe
RBR	Rohbaurichtmaß
RBB	Rohbaubreite
RBH	Rohbauhöhe
	Rauchschutzklasse
	Schallschutzklasse
	Sicherheitsklasse
	Wärmeschutzklasse

FENSTERARTEN

DL	Drehkippfenster
DR	Drehfenster
KI	Kippfenster
SF	Schiebefenster
FF	Festverglasung
HF	Hebefenster
SF	Schwingfenster
KF	Klappfenster
	Rauchschutzfenster
	Schallschutzfenster
	Sicherheitsfenster

FENSTERSTEMPEL

FA	Fensterachse
FB	Fensterbreite
FH	Fensterhöhe
BRH	Brüstungshöhe
RBB	Rohbaubreite
RBH	Rohbauhöhe
RAH	Raumhöhe
FT	Fensterteilung
FL	Fensterlänge
FF	Fensterfläche

FENSTERTEILUNG

1 FLÜGEL	Fenster mit einem Flügel
2 FLÜGEL	Fenster mit zwei Flügeln
3 FLÜGEL	Fenster mit drei Flügeln
4 FLÜGEL	Fenster mit vier Flügeln
5 FLÜGEL	Fenster mit fünf Flügeln
	Fenster mit Mittelpfosten
	Fenster mit Kämpfer
	Fenster mit Setzholz/Sprosse
	Fenster mit Rollladen
	Fenster mit Rolladenkasten
	Fenster mit Rolladenschacht

FENSTERARTEN

DL	Drehkippfenster
DR	Drehfenster
KI	Kippfenster
SF	Schiebefenster
FF	Festverglasung
HF	Hebefenster
SF	Schwingfenster
KF	Klappfenster
	Rauchschutzfenster
	Schallschutzfenster
	Sicherheitsfenster
	Wärmeschutzfenster

ABKÜRZUNGEN WANDSTEMPEL

BRH	Brüstungshöhe
FH	Fensterhöhe
FB	Fensterbreite
FT	Fensterteilung
FA	Fensterachse
FL	Fensterlänge
FF	Fensterfläche
RAH	Raumhöhe
RBR	Rohbaurichtmaß
RBB	Rohbaubreite
RBH	Rohbauhöhe
	Rauchschutzklasse
	Schallschutzklasse
	Sicherheitsklasse
	Wärmeschutzklasse

FENSTERTEILUNG

1 FLÜGEL	Fenster mit einem Flügel
2 FLÜGEL	Fenster mit zwei Flügeln
3 FLÜGEL	Fenster mit drei Flügeln
4 FLÜGEL	Fenster mit vier Flügeln
5 FLÜGEL	Fenster mit fünf Flügeln
	Fenster mit Mittelpfosten
	Fenster mit Kämpfer
	Fenster mit Setzholz/Sprosse
	Fenster mit Rollladen
	Fenster mit Rolladenkasten
	Fenster mit Rolladenschacht

FENSTERARTEN

DL	Drehkippfenster
DR	Drehfenster
KI	Kippfenster
SF	Schiebefenster
FF	Festverglasung
HF	Hebefenster
SF	Schwingfenster
KF	Klappfenster
	Rauchschutzfenster
	Schallschutzfenster
	Sicherheitsfenster
	Wärmeschutzfenster

Alle Höhenangaben beziehen sich auf ±0.00 = OKFFB EG / Ebene 0 | Tür- / Stuco- und Brüstungshöhen beziehen sich auf OKFFB.
Boden- und Wanddurchbrüche sind vor Ort mit Architekt Tragwerks- und Fachplanern nochmals zu prüfen und festzulegen.

BESTANDSMASSE SIND VOR ORT ZU PRÜFEN !

Alle Maße sind am Bau zu prüfen. Lieferungsplatten sind der Bauleitung sofort mitzuteilen.
Anschlüsse und Anschlusshöhen sind in Absprache mit der Bauleitung an den Bestand anzupassen!



DIESE ZEICHNUNG DARF OHNE UNSERE GENEHMIGUNG WEDER VERVIELFÄLTIGT NOCH AN DRITTE PERSONEN WEITERGEGEBEN WERDEN

INDEX	GEÄNDERT	DATUM	NAME